ON NE DIT PAS J'AI CREVÉ

UN SPECTACLE DU JOLI COLLECTIF

AU THÉÂTRE DUNOIS

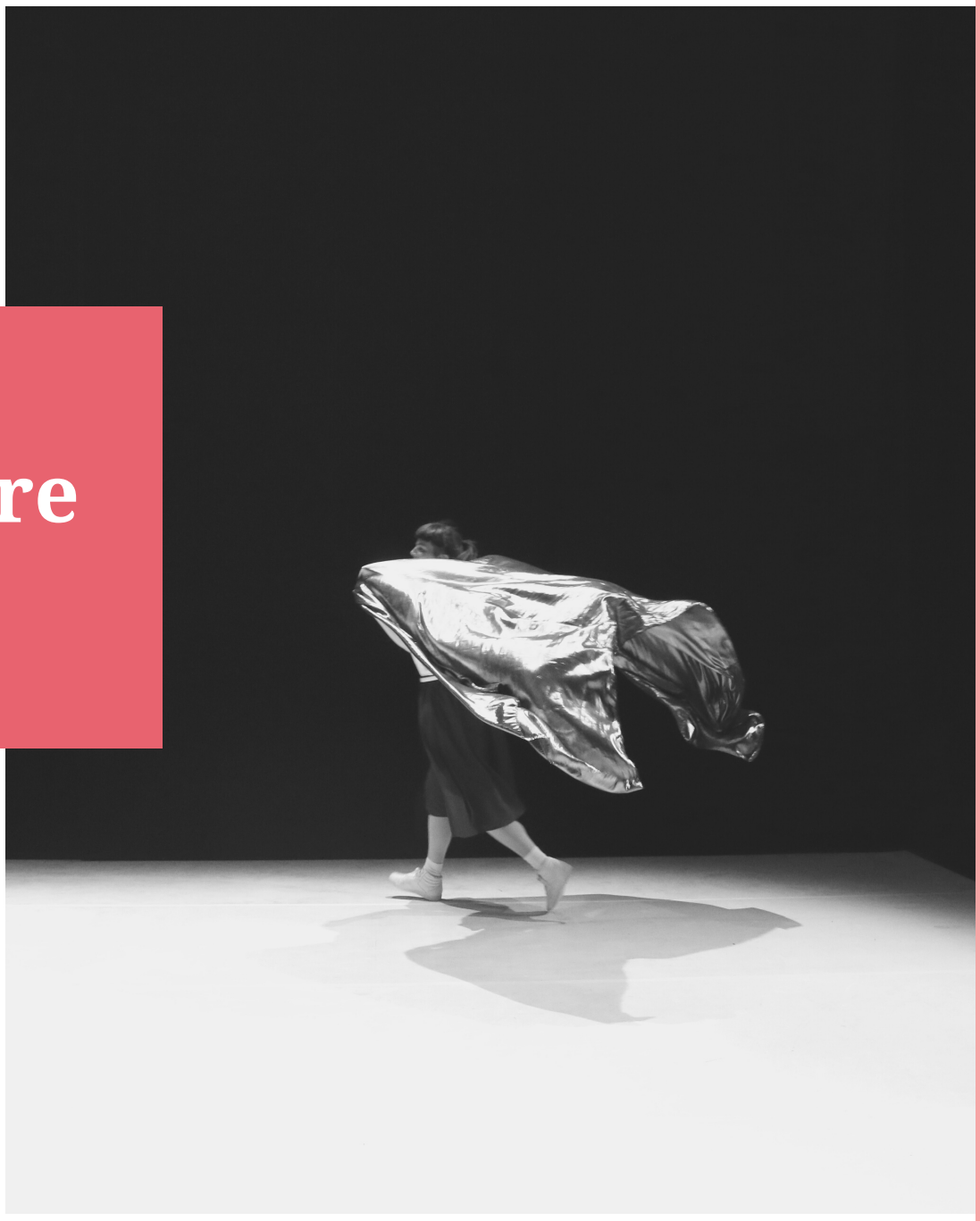

Théâtre

COMMUNIQUÉ NOV 2021

www.theatredunois.org
01.45.84.72.00

THÉÂTRE DUNOIS
SCÈNE POUR LA JEUNESSE

SPECTACLE · **18 > 25 NOV 21**

ON NE DIT PAS J'AI CREVÉ

Le Joli Collectif

Conception et mise en scène **Enora Boëlle**

À partir de 9 ans | Durée : 60 mn

Réjouissons-nous d'être en vie en célébrant la fin ! Une morte toute fraîche découvre avec étonnement ce qu'il advient désormais à son corps sans vie. Elle le promène d'un espace à l'autre tout en observant les émotions en montagnes russes du côté de ses proches, toujours vivants.
Pas de cris, pas de larmes mais un point de vue concret et parfois amusé sur l'un des plus gros tabous de notre société.

REPRÉSENTATIONS :

JEU 18 : 10:00 & 14:30
VEN 19 : 10:00 1 19:00
SAM 20 : 20:00
LUN 22 : 10:00 & 14:30
MAR 23 : 10:00
MER 24 : 10:00 & 19:00
JEU 25 NOV : 10:00 & 14:30

LA COMPAGNIE

LE JOLI COLLECTIF

[Le site de la compagnie]

Le joli collectif désigne tout à la fois une agglomération joyeuse d'artistes créant des spectacles et des objets scéniques, une association loi 1901 et une équipe à la direction du Théâtre de Poche. Vous pouvez retrouver sur cette page les projets artistiques d'Enora Boëlle et Vincent Collet, artistes de la compagnie.

infos / réservations
01.45.84.72.00
reservation@theatredunois.org

THÉÂTRE
DUNOIS

théâtre Dunois
Scène pour la jeunesse
7 rue Louise Weiss . 75013 Paris

théâtre du Parc
Scène pour un Jardin Planétaire
Route de la Pyramide - Parc Floral . 75012 Paris